

## RAZIONALE

Convegno rivolto a urologi, medici di famiglia ed infermieri per puntualizzare i percorsi diagnostico terapeutici delle neoplasie in titolo e la gestione territoriale del paziente. Focus sull'inquadramento diagnostico con particolare attenzione agli schemi terapeutici adiuvanti del carcinoma vescicale non invasivo e nella gestione sul territorio delle derivazioni urinarie. Focus sui trattamenti oncologici del carcinoma prostatico avanzato e gestione del paziente in terapia con i nuovi schemi chemioterapici e ormonali.

## FACULTY

BENVENUTI SANDRO  
DE VITA FRANCESCO  
FIORELLO NICCOLÒ  
GREGORI FRANCESCO  
LENCIONI MARCO

LUNARDINI SUSANNA  
MASSAI ERIKA  
ROMEI GREGORIO  
SEPICH CARLO ALBERTO  
TIBALDI CARMELO

Con la sponsorizzazione non condizionante di:



Sede del Corso:

Best Western Grand Hotel Guinigi - Via Romana, 1247, 55100 Lucca



Via F. Ferrucci, 73 59100 Prato  
Tel 0574 527949 Fax 0574 636250  
www.partnergraf.it

Provider Standard ECM n. 156

ISCRIZIONI E PROGRAMMA  
AGGIORNATO SUL SITO  
WWW.PARTNERGRAF.IT

Il corso è accreditato con 6 crediti ECM  
per Medici Chirurghi specialisti in Oncologia, Urologia e MMG;  
Infermieri



Provider Standard ECM n. 156

Con il patrocinio di:



8 GIUGNO 2024  
GRAND HOTEL GUINIGI - LUCCA

INQUADRAMENTO DIAGNOSTICO TERAPEUTICO  
DEL PAZIENTE CON CARCINOMA  
VESCICALE E PROSTATICO

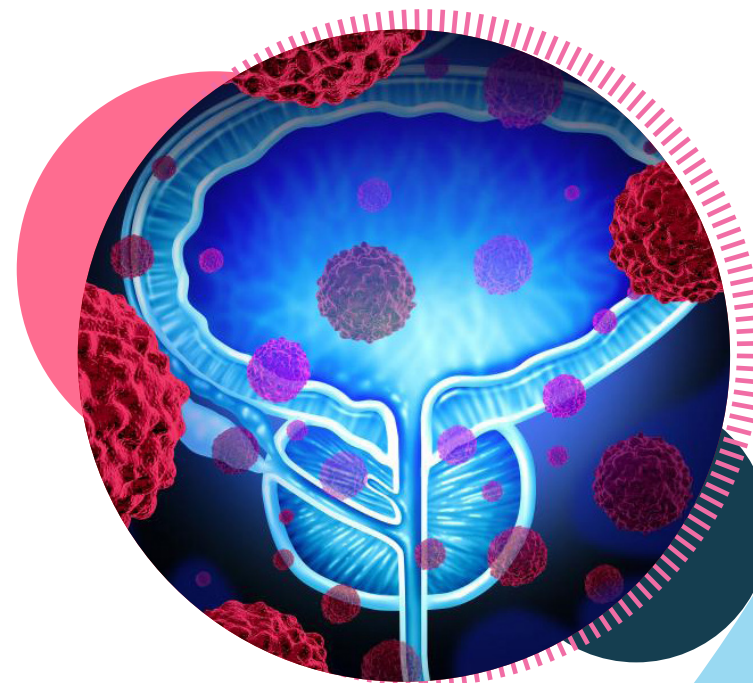

Responsabili scientifici:

Carlo Alberto Sepich, Sandro Benvenuti

# INQUADRAMENTO DIAGNOSTICO TERAPEUTICO DEL PAZIENTE CON CARCINOMA VESCICALE E PROSTATICO

8 GIUGNO 2024

08:45-09:00 Registrazione dei partecipanti

09:00-09:15 Apertura del convegno

## NEOPLASIE NON INFILTRANTI DELLA VESCICA

09.15-09:30 Epidemiologia, diagnosi  
*Erika Massai*

09:30-09:45 Stadiazione e classi di rischio  
*Marco Lencioni*

09:45-10:00 Schemi terapeutici endovesicali  
*Francesco De Vita*

10:00-10:15 Effetti collaterali delle instillazioni endovesicali  
*Gregorio Romei*

10:15-10:30 Follow-up  
*Francesco Gregori*

10.30-11:00 Discussione

11.00-11:30 Coffee Break

## CHIRURGIA MAGGIORE PER LE NEOPLASIE VESCICALI

11:30-11:45 Indicazioni e tecniche  
*Nicolò Fiorello*

11:45-12:00 Derivazioni urinarie e gestione territoriale  
*Susanna Lunardini*

12:00-12:30 Discussione

12.30:14:00 Lunch

## IL CARCINOMA PROSTATICO AVANZATO

14.00:14:30 Classi di rischio e opzioni terapeutiche del carcinoma prostatico localmente avanzato e metastatico  
*Carmelo Tibaldi*

14:30-15:00 Discussione

15:00-15:30 Chiusura del corso e test di verifica dell'apprendimento

**Responsabili scientifici:**  
*Carlo Alberto Sepich, Sandro Benvenuti*